



Coordinación de las enseñanzas

CÓDIGO  
PR/CL/001

	Responsable de elaboración	Responsable de revisión	Responsable de aprobación
<b>Nombre:</b>	Ángeles Mahillo	Manuel Bollain	Junta de Escuela
<b>Puesto:</b>	Adjunta Calidad y Acreditación	Subdirector de Ordenación Académica	Órgano Colegiado
<b>Firma</b>			
<b>Fecha:</b>	Diciembre 2014	Enero 2018	SUBDIRECCIÓN DE Acreditación Institucional ETS DE INGENIERÍA DE SISTEMAS INFORMÁTICOS 2015



<b>Revisión (3/3/2020)</b>	Como implantación de las acciones de mejora descritas en el último informe (ANX-PR-ES-001-02 2018-2019) se han eliminado los indicadores IND-PR/CL/001-02 al IND-PR/CL/001-05, renumerándose los restantes.
----------------------------	---

<b>Objeto</b>	El objeto del presente procedimiento es describir el proceso de coordinación de las enseñanzas de las titulaciones de la ETSISI, centrándose en la organización docente y la planificación de los sistemas de evaluación
<b>Alcance</b>	Todos los títulos oficiales de grado y máster
<b>Propietario</b>	Subdirección de Ordenación Académica
<b>Documentos de Referencia</b>	Anexos a la Normativa de Acceso y Matriculación. Normativa de Planificación Académica y Seguimiento de las Titulaciones adaptadas al RD 1393/2007
<b>Registros/ Evidencias</b>	<ul style="list-style-type: none"> <li>• ANX- PR/CL/001-01 Plan Semestral Docente de Títulos</li> <li>• ANX- PR/CL/001-02 Acuerdos de Junta de Escuela con la aprobación del Plan Semestral Docentes</li> </ul>



POLITÉCNICA

ETS I SISTEMAS  
INFORMÁTICOS

Coordinación de las enseñanzas

CÓDIGO  
PR/CL/001

<b>Indicadores:</b>			
<b>Definición:</b> Grado de satisfacción de los alumnos con la coordinación de las enseñanzas.			
	<b>Estándar</b>	<b>Periodicidad</b>	<b>Responsable</b>
IND-PR/CL/001-01	5 sobre 10	Curso académico	Subdirección de Ordenación Académica OA (Collab, pregunta 3 del cuestionario de satisfacción del alumno)
<b>Definición:</b> Número de quejas recibidas en relación con la coordinación docente			
	<b>Estándar</b>	<b>Periodicidad</b>	<b>Responsable</b>
IND-PR/CL/001-02	N/A	Curso académico	Subdirección de Acreditación y Calidad Informe BQSF
<b>Definición:</b> Número de sugerencias recibidas en relación con la coordinación docente			
	<b>Estándar</b>	<b>Periodicidad</b>	<b>Responsable</b>
IND-PR/CL/001-03	N/A	Curso académico	Subdirección de Acreditación y Calidad Informe BQSF
<b>Definición:</b> Número de felicitaciones recibidas en relación con la coordinación docente			
	<b>Estándar</b>	<b>Periodicidad</b>	<b>Responsable</b>
IND-PR/CL/001-04	N/A	Curso académico	Subdirección de Acreditación y Calidad Informe BQSF
<b>Definición:</b> Porcentaje de guías de asignaturas cumplimentadas sobre el total de asignaturas de cada título			
	<b>Estándar</b>	<b>Periodicidad</b>	<b>Responsable</b>
IND-PR/CL/001-05	90%	Curso académico	Subdirección de Ordenación Académica

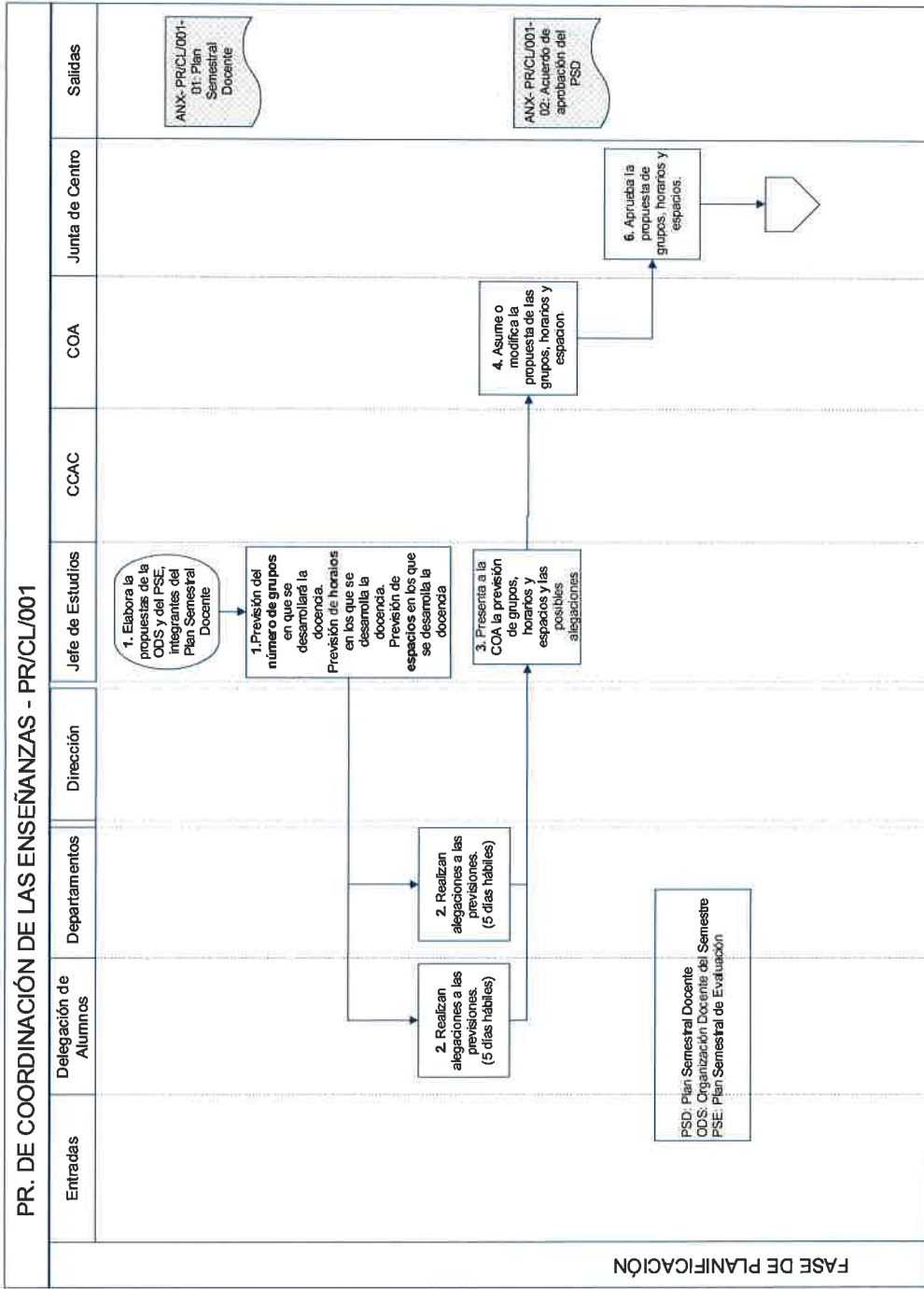

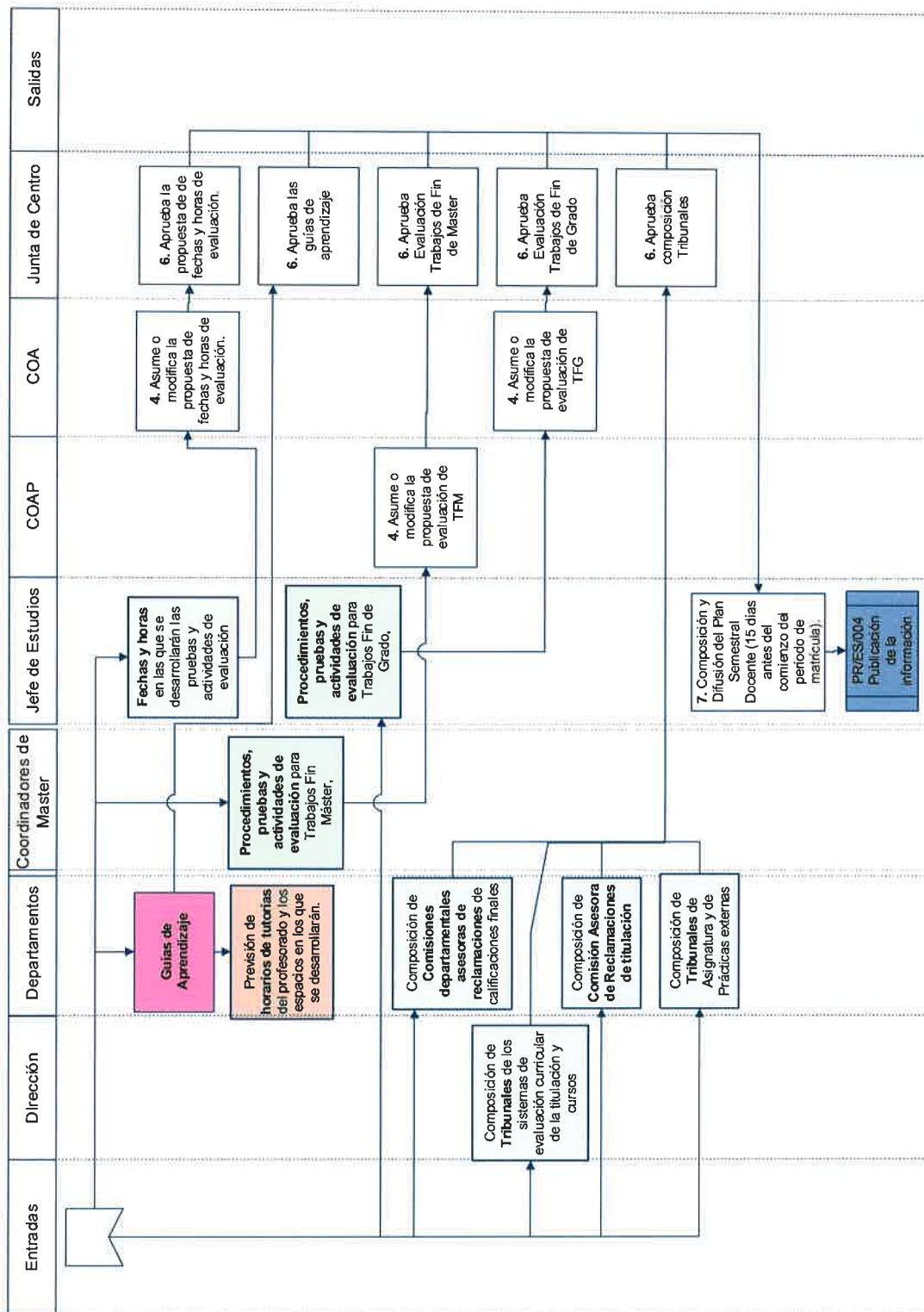

**PLAN SEMESTRAL DOCENTE**

<p><b>Organización Docente del Semestre</b></p>	<p>Previsión del número de grupos en que se desarrollará la docencia</p>	<p>Previsión de horario de actividades docentes de cada grupo y subgrupo.</p>	<p>Previsión de espacios en los que se desarrolla la docencia para cada asignatura, grupo y subgrupo.</p>	<p>Previsión de horarios de tutorías del profesorado y los espacios en los que se desarrollarán.</p>	<p>Guías de Aprendizaje</p>	<p>Fechas y horas en las que se desarrollarán las pruebas y actividades de evaluación</p>	<p>Composición de las Comisiones de Coordinación de Académica de semestre o de curso</p>		
<p><b>Plan Semestral de Evaluación</b></p>	<p>Fechas y horas en las que se desarrollarán las pruebas y actividades de evaluación</p>	<p>Procedimientos, pruebas y actividades de evaluación para Trabajos Fin de Grado o Máster.</p>	<p>Composición de Tribunales de Asignatura y de Prácticas externas</p>	<p>Composición de Comisiones departamentales asesoras de reclamaciones de calificaciones finales</p>	<p>Composición de Comisión Asesora de Reclamaciones de titulación</p>	<p>Composición de Tribunales de los sistemas de evaluación curricular y de cada uno de los cursos</p>			
<p><b>Guía de Aprendizaje</b></p>	<p>Datos descriptivos y generales de la asignatura</p>	<p>Requisitos y conocimientos previos</p>	<p>Competencias y Resultados de Aprendizaje</p>	<p>Profesorado</p>	<p>Descripción de la asignatura</p>	<p>Tenario y cronograma</p>	<p>Actividades de evaluación</p>	<p>Criterios de evaluación</p>	<p>Recursos didácticos</p>